RELATÓRIO MENSAL DE ATIVIDADES

LASPRO
CONSULTORES

Este documento é cópia do original, assinado digitalmente por ORESTE NESTOR DE SOUZA LASPRO e Tribunal de Justica do Estado de Sao Paulo, protocolado em 01/03/2023 às 15:45 , sob o número WJMJ23403494420
Para conferir o original, acesse o site https://esaj.tjsp.jus.br/pastadigital/pg/abrirConferenciaDocumento.do, informe o processo 1031398-07.2021.8.26.0100 e código EF015D0.

LASPRO
CONSULTORES

EXCELENTÍSSIMO SENHOR DOUTOR JUIZ DE DIREITO DA 2ª VARA DE FALÊNCIAS E RECUPERAÇÕES JUDICIAIS DO FORO CENTRAL DA COMARCA DA CAPITAL DO ESTADO DE SÃO PAULO

Recuperação Judicial
Autos n° 1031398-07.2021.8.26.0100

LASPRO CONSULTORES LTDA., pessoa jurídica de direito privado, neste ato representada por **ORESTE NESTOR DE SOUZA LASPRO**, nomeada Administradora Judicial nos autos da Recuperação Judicial em epígrafe, requerida por **BILLY WILLY BUFFET INFANTIL E COMERCIO LTDA., CVA FESTAS E EVENTOS LTDA.** e **RM BUFFET INFANTIL LTDA.,** vem respeitosamente, à presença de Vossa Excelência, com fulcro no artigo 22, II, alíneas "a" e "c" da Lei de Recuperação de Empresas e Falências n° 11.101/2005, apresentar **Relatório das Atividades das Recuperandas** referente ao período de **dezembro de 2022**, em conformidade com o Comunicado CG nº 786/2020 - TJSP.

72-1081 CT | LN | MM | FT

Fone: +55 11 3211-3010 / Fax: +55 11 3255-3727
R. Major Quedinho, 111 - 18° andar • Centro
01050-030 • São Paulo/SP
lasproconsultores.com.br

Fone: + 39-02 79 47 65 / Fax: + 39-02 78 44 97
Via Visconti di Modrone nº 8/10
20122 • Milão/Itália
edoardoricci.it

Este documento é cópia do original, assinado digitalmente por ORESTE NESTOR DE SOUZA LASPRO e Tribunal de Justica do Estado de Sao Paulo, protocolado em 01/03/2023 às 15:45 , sob o número WJMJ23403494420
Para conferir o original, acesse o site https://esaj.tjsp.jus.br/pastadigital/pg/abrirConferenciaDocumento.do, informe o processo 1031398-07.2021.8.26.0100 e código EF015D0.

LASPRO
CONSULTORES

Índice

SUMÁRIO EXECUTIVO 5
Anexo I - Eventos Relevantes e Visão Geral da Recuperanda 7
Anexo II – Informações Financeiras e Operacionais 8
II.1. BILLY WILLY BUFFET INFANTIL E COMERCIO LTDA. 8
II.1.1.Principais Movimentações do Balanço Patrimonial e Indicação das Principais Contas Patrimoniais no Ativo e Passivo (Análise Vertical e Horizontal) 8
II.1.1.1. Evolução do Ativo Total 8
II.1.2.1. Evolução do Passivo Total (Endividamento Total) 9
II.1.3.1. Patrimônio Líquido 9
II.1.4.1. Análise da DRE – Demonstração de Resultado 10
II.2.1. Demonstração do Fluxo de Caixa 10
II.3.1. Análise por meio de Índices, Indicadores e Instrumentos Financeiros 11
II.4.1 Evolução Mensal de Colaboradores 11
II.2. CVA FESTAS E EVENTOS LTDA 12
II.2.1.Principais Movimentações do Balanço Patrimonial e Indicação das Principais Contas Patrimoniais no Ativo e Passivo (Análise Vertical e Horizontal) 12
II.2.1.1. Evolução do Ativo Total 12
II.2.1.2. Evolução do Passivo Total (Endividamento Total) 13
II.2.1.3. Patrimônio Líquido 13
II.2.1.4. Análise da DRE – Demonstração de Resultado 14
II.2.2. Demonstração do Fluxo de Caixa 14
II.2.3. Análise por meio de Índices, Indicadores e Instrumentos Financeiros 15
II.2.4. Evolução Mensal de Colaboradores 15
II.3. RM BUFFET INFANTIL LTDA 16

Fone: +55 11 3211-3010 / Fax: +55 11 3255-3727
R. Major Quedinho, 111 - 18º andar • Centro
01050-030 • São Paulo/SP
lasproconsultores.com.br

Fone: + 39-02 79 47 65 / Fax: + 39-02 78 44 97
Via Visconti di Modrone nº 8/10
20122 • Milão/Itália
edoardoricci.it

Este documento é cópia do original, assinado digitalmente por ORESTE NESTOR DE SOUZA LASPRO e Tribunal de Justica do Estado de Sao Paulo, protocolado em 01/03/2023 às 15:45 , sob o número WJMJ23403494420
Para conferir o original, acesse o site https://esaj.tjsp.jus.br/pastadigital/pg/abrirConferenciaDocumento.do, informe o processo 1031398-07.2021.8.26.0100 e código EF015D0.

LASPRO
CONSULTORES

II.3.1.Principais Movimentações do Balanço Patrimonial e Indicação das Principais Contas Patrimoniais no Ativo e Passivo (Análise Vertical e Horizontal) 16

II.3.1.1. Evolução do Ativo Total 16

II.3.1.3. Patrimônio Líquido..... 17

II.3.1.4. Evolução das Contas de Resultado 17

II.3.2. Demonstração do Fluxo de Caixa 18

II.3.3. Análise por meio de Índices, Indicadores e Instrumentos Financeiros.... 18

Anexo III - Acompanhamento do Plano de Recuperação Judicial..... 19

Anexo IV - Relatório de Diligências Realizadas 20

Anexo V - Pedidos de Esclarecimento ou Documentos Complementares 41

Anexo VI – Cronograma Processual 42

Anexo VII - Da Conformidade com a Recomendação nº 72, de 19/08/2020..... 44

Glossário 45

Fone: +55 11 3211-3010 / Fax: +55 11 3255-3727
R. Major Quedinho, 111 - 18º andar • Centro
01050-030 • São Paulo/SP
lasproconsultores.com.br

Fone: + 39-02 79 47 65 / Fax: + 39-02 78 44 97
Via Visconti di Modrone nº 8/10
20122 • Milão/Itália
edoardoricci.it

Este documento é cópia do original, assinado digitalmente por ORESTE NESTOR DE SOUZA LASPRO e Tribunal de Justica do Estado de Sao Paulo, protocolado em 01/03/2023 às 15:45 , sob o número WJMJ23403494420
Para conferir o original, acesse o site https://esaj.tjsp.jus.br/pastadigital/pg/abrirConferenciaDocumento.do, informe o processo 1031398-07.2021.8.26.0100 e código EF015D0.

LASPRO
CONSULTORES

SUMÁRIO EXECUTIVO

Em 30 de março de 2021, as empresas BILLY WILLY, CVA FESTAS E EVENTOS e RM BUFFET INFANTIL apresentaram, em consolidação processual, pedido de Recuperação Judicial. Em decisão proferida em 9 de abril de 2021, foi deferido o processamento da recuperação judicial. Em razão da ausência de objeções ao Plano de Recuperação Judicial ("PRJ"), não fora convocada Assembleia Geral de Credores.

Em 17 de janeiro de 2023, este MM. Juízo homologou, com ressalvas, o Plano de Recuperação Judicial apresentado e concedeu a Recuperação Judicial às devedoras.

Com relação à posição econômico-financeira, a BILLY WILLY registrou no exercício de 2022, Receita Líquida de R$ 2,4 milhões, no entanto, este marco não se traduziu em resultado positivo, pois contabilizou Prejuízo de R$ 1,5 milhões.

Já a Recuperanda CVA FESTAS E EVENTOS, demonstrou Receita Líquida de R$ 7,2 milhões no mesmo período, bem como lucro líquido na ordem de R$ 3,8 milhões. Enquanto isso, a RM BUFFET INFANTIL apenas apresentou a apropriação de custos e despesas no período analisado, totalizando Prejuízo líquido de R$ 404 mil.

Ademais, deverão as Recuperandas apresentar alguns esclarecimentos, indicados no *Anexo V Pedidos de Esclarecimento ou Documentos Complementares* deste relatório, notadamente quanto ao envio dos documentos contábeis solicitados.

Cabe observar que as Recuperandas são as responsáveis pelo fornecimento das informações acerca de suas atividades, inclusive sob as penas do artigo 171, da Lei nº 11.101/05.

A Administradora Judicial informa que toda a documentação verificada para a elaboração do presente relatório encontra-se à disposição dos interessados, mediante agendamento prévio.

72-1081 CT | LN | MM | FT

Fone: +55 11 3211-3010 / Fax: +55 11 3255-3727
R. Major Quedinho, 111 - 18º andar • Centro
01050-030 • São Paulo/SP
lasproconsultores.com.br

Fone: + 39-02 79 47 65 / Fax: + 39-02 78 44 97
Via Visconti di Modrone nº 8/10
20122 • Milão/Itália
edoardoricci.it

Este documento é cópia do original, assinado digitalmente por ORESTE NESTOR DE SOUZA LASPRO e Tribunal de Justica do Estado de Sao Paulo, protocolado em 01/03/2023 às 15:45 , sob o número WJMJ23403494420
Para conferir o original, acesse o site https://esaj.tjsp.jus.br/pastadigital/pg/abrirConferenciaDocumento.do, informe o processo 1031398-07.2021.8.26.0100 e código EF015D0.

LASPRO
CONSULTORES

Sendo o que tinha para o momento, a Subscritora se coloca à disposição de Vossa Excelência, dos nobres advogados das Recuperandas, credores, bem como do ilustre representante do Ministério Público para quaisquer esclarecimentos que se façam necessário.

São Paulo, 1º de março de 2023.

LASPRO CONSULTORES LTDA.
Oreste Nestor de Souza Laspro
OAB/SP nº 98.628

72-1081 CT | LN | MM | FT

Fone: +55 11 3211-3010 / Fax: +55 11 3255-3727
R. Major Quedinho, 111 - 18º andar • Centro
01050-030 • São Paulo/SP
lasproconsultores.com.br

Fone: + 39-02 79 47 65 / Fax: + 39-02 78 44 97
Via Visconti di Modrone nº 8/10
20122 • Milão/Itália
edoardoricci.it

Este documento é cópia do original, assinado digitalmente por ORESTE NESTOR DE SOUZA LASPRO e Tribunal de Justica do Estado de Sao Paulo, protocolado em 01/03/2023 às 15:45 , sob o número WJMJ23403494420
Para conferir o original, acesse o site https://esaj.tjsp.jus.br/pastadigital/pg/abrirConferenciaDocumento.do, informe o processo 1031398-07.2021.8.26.0100 e código EF015D0.

Anexo I - Eventos Relevantes e Visão Geral da Recuperanda

Billy Willy Buffet Infantil e Comércio Ltda., com sede na Avenida dos Chibaras, nº 322, bairro Moema, São Paulo/SP, inscrita no CNPJ sob nº 01.181.938/0001-18, foi fundada em 08/01/1996, tendo como atividade econômica o comércio varejista de produtos não especificados. A empresa apresenta a seguinte estrutura societária:

Sócios	Valor	Participação
Luana Alves Leite	R$ 300,00	1,00%
Ricardo Augusto Junior	R$ 29.700,00	99,00%
Total	R$ 30.000,00	100,00%

CVA Festas e Eventos Ltda., com sede na Rua Canário, nº 1270-1274, bairro Moema, São Paulo/SP, inscrita no CNPJ sob nº 17.465.975/0001-98, foi fundada em 23/02/2012, tendo como atividade econômica a prestação de serviços de alimentação para eventos e recepções – bufê, bem como serviços de organização de feiras, congressos, exposições e festas. A empresa apresenta a seguinte estrutura societária:

Sócios	Valor	Participação
Luana Alves Leite	R$ 500,00	1,00%
Ricardo Augusto Junior	R$ 49.500,00	99,00%
Total	R$ 50.000,00	100,00%

RM Buffet Infantil Ltda., com sede na Rua Canário, nº 1274, bairro Moema, São Paulo/SP, inscrita no CNPJ sob nº 09.597.912/0001-67, foi fundada em 16/04/2008, tendo como atividade econômica a prestação de serviços de alimentação para eventos e recepções - bufê. A empresa apresenta a seguinte estrutura societária:

Sócios	Valor	Participação
Luana Alves Leite	R$ 600,00	1,00%
Ricardo Augusto Junior	R$ 59.400,00	99,00%
Total	R$ 60.000,00	100,00%

Este documento é cópia do original, assinado digitalmente por ORESTE NESTOR DE SOUZA LASPRO e Tribunal de Justica do Estado de Sao Paulo, protocolado em 01/03/2023 às 15:45 , sob o número WJMJ23403494420
Para conferir o original, acesse o site https://esaj.tjsp.jus.br/pastadigital/pg/abrirConferenciaDocumento.do, informe o processo 1031398-07.2021.8.26.0100 e código EF015D0.

Anexo II – Informações Financeiras e Operacionais

A análise foi efetuada de acordo com as informações de dezembro de 2022, prestadas pela Recuperanda de forma comparativa ao período de novembro, já reportado em relatório anterior.

II.1. BILLY WILLY BUFFET INFANTIL E COMERCIO LTDA.

II.1.1. Principais Movimentações do Balanço Patrimonial e Indicação das Principais Contas Patrimoniais no Ativo e Passivo (Análise Vertical e Horizontal)

Balanço Patrimonial R$	nov/22	dez/22
Ativo	**1.840.595**	**1.632.178**
Ativo Circulante	**1.355.267**	**1.077.540**
Disponível	1.087.323	702.623
Clientes	15.101	63.501
Outros Créditos	123.729	182.300
Despesas Antecipadas	129.115	129.116
Ativo Não Circulante	**485.328**	**554.638**
Emprestimos	123.729	551.595
Imobilizado	3.044	3.044
Passivo	**1.840.595**	**1.632.178**
Passivo Circulante	**905.648**	**1.026.418**
Fornecedores	43.217	52.125
Impostos e Contribuições a Recolher	41.358	38.421
Obrigações Trabalhistas e Previdenciárias	1.079	2.157
Outras Exigibilidades	819.995	933.715
Passivo Não Circulante	**3.893.307**	**3.721.481**
Empréstimos	3.777.373	3.605.548
Parcelamentos	115.933	115.933
Patrimômio Líquido	**-2.958.361**	**-3.115.723**
Capital Social	30.000	30.000
Lucros ou Prejuízos Acumulados	-1.586.842	-1.586.842
Resultado no exercicio	**-1.401.519**	**-1.558.880**

A Recuperanda vem operando normalmente, no entanto, aufere resultado acumulado negativo de R$ 1,5 milhões no exercício de 2022.

II.1.1.1. Evolução do Ativo Total

Os **Ativos** apresentaram redução em comparação ao mês anterior, ocasionado principalmente pelo decréscimo da rubrica de **Disponível**, totalizando o montante de R$ 1,6 milhões, em dezembro 2022.

Este documento é cópia do original, assinado digitalmente por ORESTE NESTOR DE SOUZA LASPRO e Tribunal de Justica do Estado de Sao Paulo, protocolado em 01/03/2023 às 15:45 , sob o número WJMJ23403494420
Para conferir o original, acesse o site https://esaj.tjsp.jus.br/pastadigital/pg/abrirConferenciaDocumento.do, informe o processo 1031398-07.2021.8.26.0100 e código EF015D0.

- O **Disponível**, no mês de dezembro de 2022, perfez 702 mil representando 43% do total de **Ativos**. Ademais, não houve variação de saldos no **Imobilizado**, denotando **a ausência no reconhecimento da depreciação dos ativos.**

II.1.2.1. Evolução do Passivo Total (Endividamento Total)

No que diz a respeito ao **Endividamento**, durante o mês de novembro a dezembro de 2022, atingindo R$ 4,7 milhões ao término do período, decorrente principalmente das movimentações expressivas na conta de **Outras Exigibilidades e Empréstimos**, equivalente a 96% do total das obrigações.

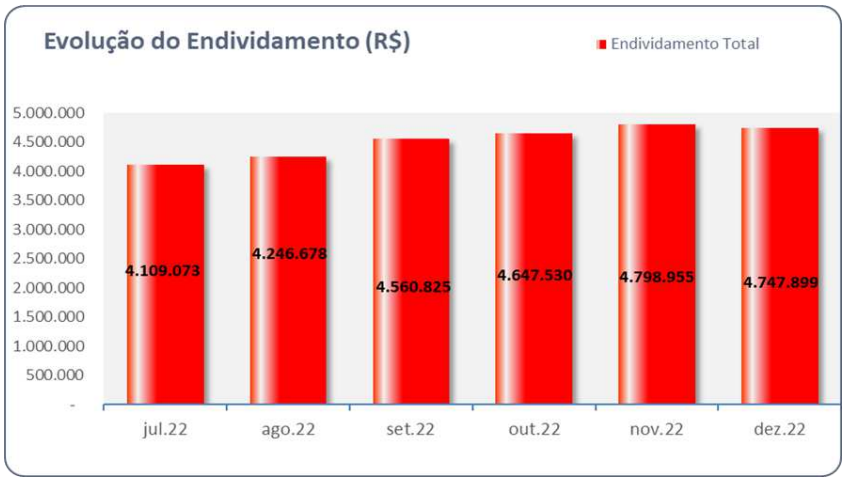

II.1.3.1. Patrimônio Líquido

Apresenta saldo a **descoberto** na ordem de R$ 3,0 milhões, dado aos prejuízos acumulados auferidos em anos anteriores, somados até dezembro de 2022.

Este documento é cópia do original, assinado digitalmente por ORESTE NESTOR DE SOUZA LASPRO e Tribunal de Justica do Estado de Sao Paulo, protocolado em 01/03/2023 às 15:45 , sob o número WJMJ23403494420
Para conferir o original, acesse o site https://esaj.tjsp.jus.br/pastadigital/pg/abrirConferenciaDocumento.do, informe o processo 1031398-07.2021.8.26.0100 e código EF015D0.

II.1.4.1. Análise da DRE – Demonstração de Resultado

Demonstração do Resultado do Exercício	nov/22	dez/22	Acumulado
Receita Operacional Bruta	**320.992**	**267.156**	**2.595.447**
(-) Deducoes da Receita Operacional	-16.050	-13.358	-183.397
Receita Líquida	**304.942**	**253.798**	**2.412.050**
(-) Custo dos Produtos Vendidos	-311.578	-314.886	-3.111.215
= Resultado Bruto	**-6.636**	**-61.088**	**-699.166**
(=) Despesas Operacionais	**-80.745**	**-95.797**	**-778.540**
(-) Despesas de Vendas	-7.883	-7.819	-37.004
(-) Despesas Administrativas	-70.722	-85.926	-727.858
(-) Despesas Tributarias	-2.139	-2.052	-13.678
= Resultado Operacional Líquido	**-87.380**	**-156.885**	**-1.477.706**
(=/-) Resultado Financeiro	**-472**	**-477**	**-5.866**
(-) Despesa Financeira	-472	-477	-5.866
Resultado antes do IRPJ e CSLL	**-87852**	**-157362**	**-1.483.572**
(-) IRPJ e CSLL	0	0	-75.309
LUCRO (PREJUÍZO) DO PERÍODO	**-87852**	**-157362**	**-1.558.880**

No que diz a respeito à **Receita Líquida**, nota-se leve redução entre os meses de novembro a dezembro, somando, de forma acumulada no exercício de 2022, a importância de R$ 2,4 milhões.

Destaca-se que os **Custos**, somaram R$ 3,1 milhões em dezembro de 2022 sobrepujando a **Receita Líquida Acumulada** (128,99%).

- Assim, a margem da Receitas Operacionais foi insuficiente para cobrir os gastos operacionais ocorridos, contabilizando resultados negativos na ordem de R$ 1,5 milhões.

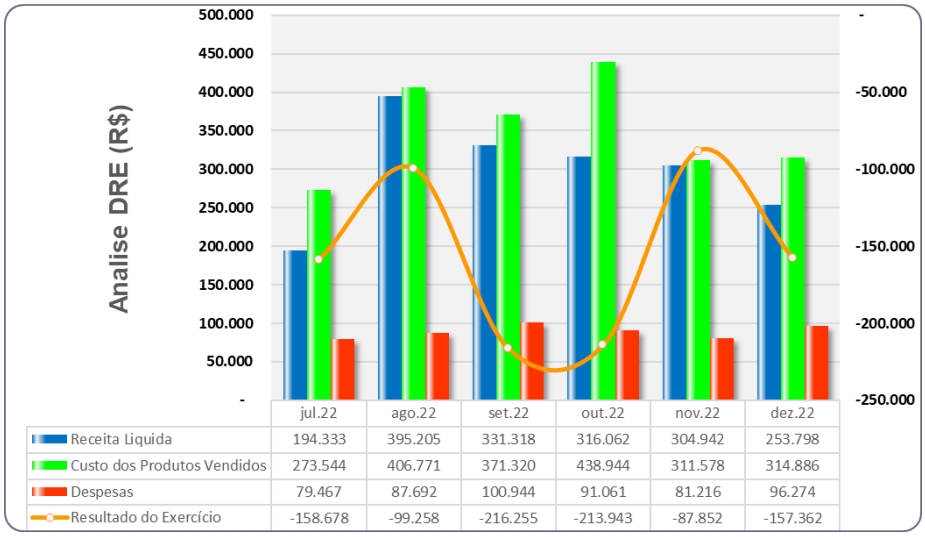

II.2.1. Demonstração do Fluxo de Caixa

Não há envio recorrente da Demonstração de Fluxo de Caixa no período.

Este documento é cópia do original, assinado digitalmente por ORESTE NESTOR DE SOUZA LASPRO e Tribunal de Justica do Estado de Sao Paulo, protocolado em 01/03/2023 às 15:45 , sob o número WJMJ23403494420
Para conferir o original, acesse o site https://esaj.tjsp.jus.br/pastadigital/pg/abrirConferenciaDocumento.do, informe o processo 1031398-07.2021.8.26.0100 e código EF015D0.

II.3.1. Análise por meio de Índices, Indicadores e Instrumentos Financeiros

Índices de Liquidez	jul/22	ago/22	set/22	out/22	nov/22	dez/22
Liquidez Imediata	0,19	1,14	1,49	1,45	1,2	0,68
Liquidez Seca	0,4	1,33	1,5	1,49	1,35	0,92
Liquidez Corrente	0,44	1,46	1,64	1,65	1,5	1,05
Liquidez Geral	0,35	0,34	0,33	0,29	0,28	0,23
Índices de Estrutura de Capitais	**jul/22**	**ago/22**	**set/22**	**out/22**	**nov/22**	**dez/22**
Endividamento	-1,76	-1,74	-1,72	-1,62	-1,62	-1,52
Composição do Endividamento	0,8	0,24	0,2	0,17	0,19	0,22
Imobilização dos Recursos Não Correntes	-0,22	0,43	0,39	0,45	0,52	0,92
Instrumentos Financeiro	**jul/22**	**ago/22**	**set/22**	**out/22**	**nov/22**	**dez/22**
Capital Circulante Líquido	-1.845.540,07	457.091,74	594.177,42	531.099,18	449.619,07	51.121,51

II.4.1 Evolução Mensal de Colaboradores

Segue abaixo a movimentação do quadro de colaboradores dos últimos seis meses:

	jul/22	ago/22	set/22	out/22	nov/22	dez/22
Saldo Inicial	3	3	3	3	3	3
Admitidos						
Demitidos						
Saldo Final	3	3	3	3	3	3

Este documento é cópia do original, assinado digitalmente por ORESTE NESTOR DE SOUZA LASPRO e Tribunal de Justica do Estado de Sao Paulo, protocolado em 01/03/2023 às 15:45 , sob o número WJMJ23403494420
Para conferir o original, acesse o site https://esaj.tjsp.jus.br/pastadigital/pg/abrirConferenciaDocumento.do, informe o processo 1031398-07.2021.8.26.0100 e código EF015D0.

II.2. CVA FESTAS E EVENTOS LTDA

II.2.1. Principais Movimentações do Balanço Patrimonial e Indicação das Principais Contas Patrimoniais no Ativo e Passivo (Análise Vertical e Horizontal)

Balanço Patrimonial R$	nov/22	dez/22
Ativo	**4.356.324**	**4.731.091**
Ativo Circulante	**1.266.534**	**1.840.144**
Disponivel	2.025	29.368
Duplicatas a Receber	1.090.544	1.642.780
Creditos Diversos	173.965	167.997
Ativo Não Circulante	**3.089.790**	**2.890.946**
Realizavel a Longo Prazo	3.079.530	2.880.686
Imobilizado	10.260	10.260
Passivo	**4.356.324**	**4.731.091**
Passivo Circulante	**621.379**	**613.753**
Fornecedores Diversos	51.717	42.483
Remunerações a pagar	47.912	48.990
Obrigações Fiscais	137.053	100.537
Outras Exigibilidades	376.248	413.294
Conats a Pagar	8.449	8.449
Passivo Não Circulante	**752.717**	**752.717**
Emprestimos e Financiamentos	752.717	752.717
Patrimônio Líquido	**2.982.228**	**3.364.620**
Capital Social	50.000	50.000
Lucros ou Prejuizos Acumulados	-582.694	-582.694
Resultado no Exercicio	**3.514.922**	**3.897.314**

A Recuperanda vem operando normalmente e aufere resultado acumulado positivo na ordem de R$ 3,9 milhões, em dezembro de 2022.

II.2.1.1. Evolução do Ativo Total

Os **Ativos** demostraram aumento em relação ao mês de novembro de 2022, totalizando ao término do período R$ 4,7 milhões, denotando crescimento das rubricas de **Duplicatas a Receber e Disponível**.

No mês de dezembro de 2022, não houve variação de saldos no **Imobilizado**, permanecendo com R$ 10.260, denotando **a ausência no reconhecimento da depreciação dos Ativos.**

Este documento é cópia do original, assinado digitalmente por ORESTE NESTOR DE SOUZA LASPRO e Tribunal de Justica do Estado de Sao Paulo, protocolado em 01/03/2023 às 15:45 , sob o número WJMJ23403494420
Para conferir o original, acesse o site https://esaj.tjsp.jus.br/pastadigital/pg/abrirConferenciaDocumento.do, informe o processo 1031398-07.2021.8.26.0100 e código EF015D0.

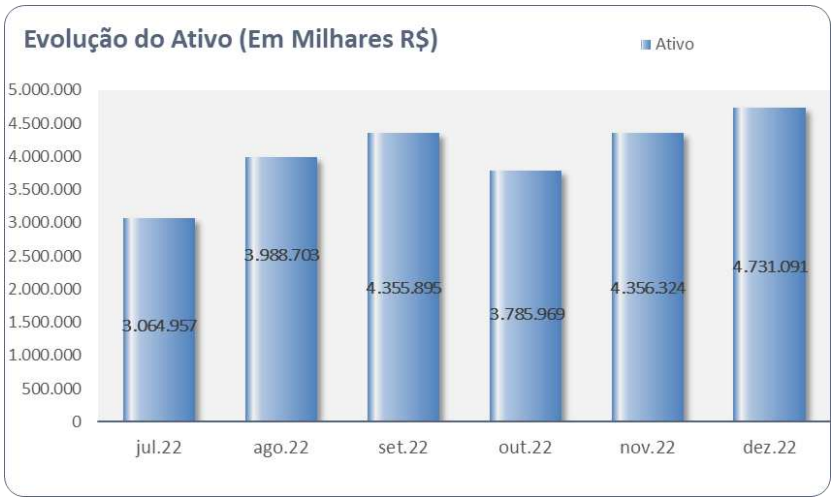

II.2.1.2. Evolução do Passivo Total (Endividamento Total)

O **Endividamento** total, composto por "Passivo Circulante" e "Passivo Não Circulante", reduziu em comparação ao mês de novembro de 2022, somando em R$ 1,4 milhões ao término do período, decorrente principalmente do decréscimo das rubricas de **Fornecedores** e **Obrigações Fiscais.**

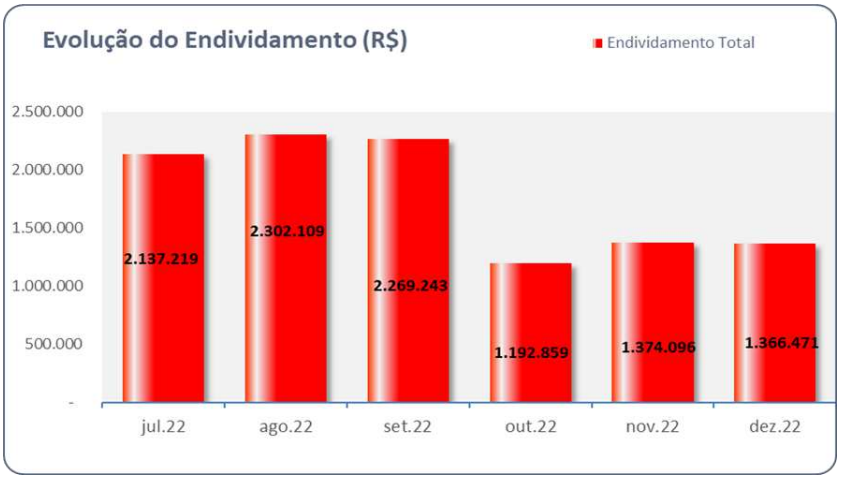

II.2.1.3. Patrimônio Líquido

Registrou o montante de R$ 3,4 milhões, em dezembro de 2022.

Este documento é cópia do original, assinado digitalmente por ORESTE NESTOR DE SOUZA LASPRO e Tribunal de Justica do Estado de Sao Paulo, protocolado em 01/03/2023 às 15:45 , sob o número WJMJ23403494420
Para conferir o original, acesse o site https://esaj.tjsp.jus.br/pastadigital/pg/abrirConferenciaDocumento.do, informe o processo 1031398-07.2021.8.26.0100 e código EF015D0.

II.2.1.4. Análise da DRE – Demonstração de Resultado

Demonstração do Resultado do Exercício	nov/22	dez/22	Acumulado
Receita Operacional Bruta	**725.459**	**606.666**	**7.945.250**
(-) Deducoes da Receita Operacional	-36.273	0	-674.145
Receita Líquida	**689.186**	**606.666**	**7.271.106**
(-) Custo dos Produtos Vendidos	-122.180	-63.047	-772.471
= Resultado Bruto	**567.006**	**543.618**	**6.498.635**
(=) Despesas Operacionais	**-177.889**	**-161.226**	**-2.599.586**
(-) Despesas de Vendas	-25.448	-15.622	-159.729
(-) Despesas Administrativas	-151.529	-144.693	-2.351.757
(-) Despesas Tributarias	-911	-911	-88100
= Resultado Operacional Líquido	**389.117**	**382.392**	**3.899.048**
(=/-) Resultado Financeiro	**0**	**0**	**-1735**
(-) Despesa Financeira	0	0	-1735
Resultado antes do IRPJ e CSLL	389.117	382.392	3.897.314
LUCRO (PREJUÍZO) DO PERÍODO	**389.117**	**382.392**	**3.897.314**

No que concerne ao reconhecimento da **Receita Líquida**, em dezembro de 2022, observa-se leve redução em comparação ao mês anterior. No entanto, a geração de Receitas foi suficiente para cobrir os gastos operacionais, refletindo no resultado positivo na ordem de R$ 3,9 milhões no exercício de 2022.

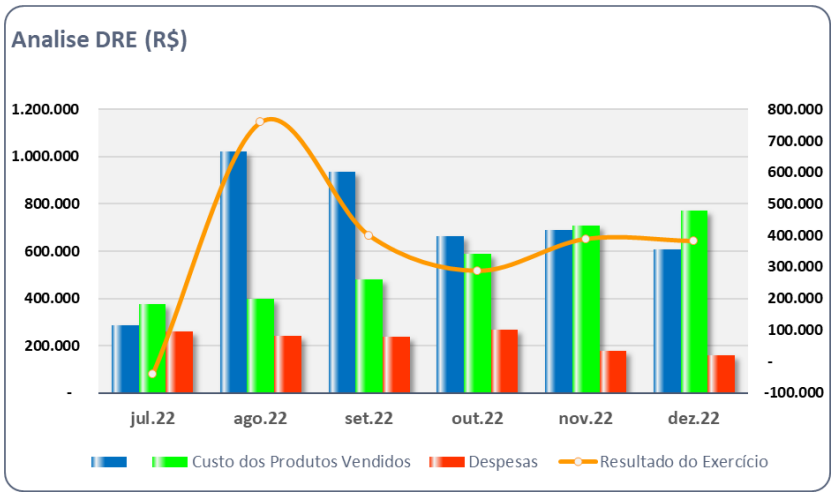

II.2.2. Demonstração do Fluxo de Caixa

Não houve o envio da Demonstração de Fluxo de Caixa do período.

Este documento é cópia do original, assinado digitalmente por ORESTE NESTOR DE SOUZA LASPRO e Tribunal de Justica do Estado de Sao Paulo, protocolado em 01/03/2023 às 15:45 , sob o número WJMJ23403494420
Para conferir o original, acesse o site https://esaj.tjsp.jus.br/pastadigital/pg/abrirConferenciaDocumento.do, informe o processo 1031398-07.2021.8.26.0100 e código EF015D0.

II.2.3. Análise por meio de Índices, Indicadores e Instrumentos Financeiros

Índices de Liquidez	jul/22	ago/22	set/22	out/22	nov/22	dez/22
Liquidez Imediata	0,00	0,00	0,00	0,00	0,00	0,05
Liquidez Seca	2,22	1,01	1,02	1,86	2,04	3,00
Liquidez Corrente	2,22	1,01	1,02	1,86	2,04	3,00
Liquidez Geral	1,43	0,68	0,68	0,69	0,92	1,35
Índices de Estrutura de Capitais	**jul/22**	**ago/22**	**set/22**	**out/22**	**nov/22**	**dez/22**
Endividamento	2,30	1,36	1,09	0,46	0,46	0,41
Composição do Endividamento	0,64	0,67	0,66	0,37	0,45	0,45
Imobilização dos Recursos Não Correntes	0,01	0,99	0,99	0,89	0,83	0,70
Instrumentos Financeiro	**jul/22**	**ago/22**	**set/22**	**out/22**	**nov/22**	**dez/22**
Capital Circulante Líquido	1.680.797,11	20.490,11	32.496,30	377.182,82	645.154,91	1.226.391,16

(*) Para fins de cálculo do índice de Liquidez Geral, consideramos o Ativo Circulante sobre o Endividamento (Passivo Circulante + Passivo Não Circulante), uma vez que o Ativo Realizável a Longo Prazo se refere a Conta Corrente entre as sociedades Recuperandas.

II.2.4. Evolução Mensal de Colaboradores

Segue abaixo a movimentação do quadro de colaboradores dos últimos seis meses:

	jul/22	ago/22	set/22	out/22	nov/22	dez/22
Saldo Inicial	8	8	8	8	8	8
Admitidos						
Demitidos						
Saldo Final	8	8	8	8	8	8

Este documento é cópia do original, assinado digitalmente por ORESTE NESTOR DE SOUZA LASPRO e Tribunal de Justica do Estado de Sao Paulo, protocolado em 01/03/2023 às 15:45 , sob o número WJMJ23403494420
Para conferir o original, acesse o site https://esaj.tjsp.jus.br/pastadigital/pg/abrirConferenciaDocumento.do, informe o processo 1031398-07.2021.8.26.0100 e código EF015D0.

II.3. RM BUFFET INFANTIL LTDA

II.3.1. Principais Movimentações do Balanço Patrimonial e Indicação das Principais Contas Patrimoniais no Ativo e Passivo (Análise Vertical e Horizontal)

Balanço Patrimonial R$	nov/22	dez/22
Ativo	**42.949**	**33.758**
Circulante	**35.309**	**26.118**
Disponível	1.836	1.836
Clientes	24.282	24.282
Outros créditos	9.191	0
Ativo Não Circulante	**7.639**	**7.639**
Realizavel Longo Prazo	7.639	7.639
Passivo	**42.949**	**33.758**
Passivo Circulante	**185.517**	**188.673**
Fornecedores	36.679	36.679
Obrigações Tributárias	19.333	21.633
Obrigações Trabalhistas e Previdenciárias	129.504	130.360
Passivo Não Circulante	**4.454.222**	**4.523.532**
Empréstimos Obtidos	4.454.222	4.523.532
Patrimômio Líquido	**-4.596.790**	**-4.678.447**
Capital Social	60.000	60.000
Lucros ou Prejuízos Acumulados	-4.333.510	-4.333.510
Resultado do Exercício 2022	**-323.280**	**-404.938**

A Recuperanda vem operando normalmente, no entanto, aufere resultado acumulado negativo na ordem de R$ 404 mil em dezembro de 2022.

II.3.1.1. Evolução do Ativo Total

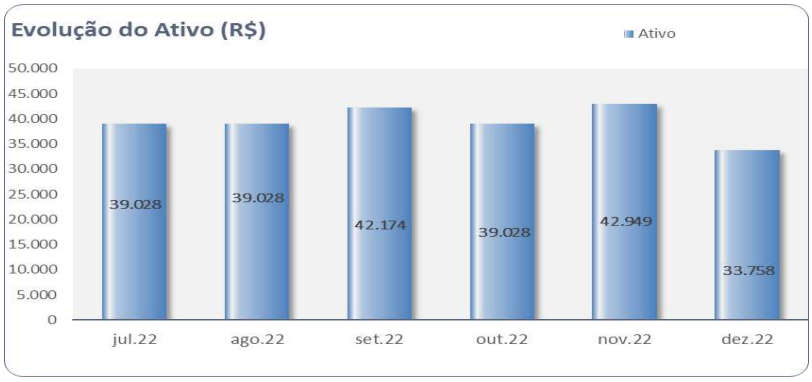

Os **Ativos** demostraram redução entre os meses de novembro a dezembro de 2022, totalizando R$ 34 mil, ocasionado principalmente pela rubrica de **Outros Créditos**, composto por movimentações referentes aos Adiantamentos Trabalhistas. Ademais, no

Este documento é cópia do original, assinado digitalmente por ORESTE NESTOR DE SOUZA LASPRO e Tribunal de Justica do Estado de Sao Paulo, protocolado em 01/03/2023 às 15:45 , sob o número WJMJ23403494420
Para conferir o original, acesse o site https://esaj.tjsp.jus.br/pastadigital/pg/abrirConferenciaDocumento.do, informe o processo 1031398-07.2021.8.26.0100 e código EF015D0.

mês de dezembro 2022, não houve variação de saldos no **Imobilizado,** permanecendo com R$ 7.639, denotando **a ausência no reconhecimento da depreciação dos ativos**.

II.3.1.2. Evolução do Passivo Total (Endividamento Total)

Acerca do **Endividamento**, em linha crescente no decorrer do ano de 2022, deteve R$ 4,7 milhões, sendo a maior fatia das dívidas advindas de **Empréstimos Obtidos** (96%).

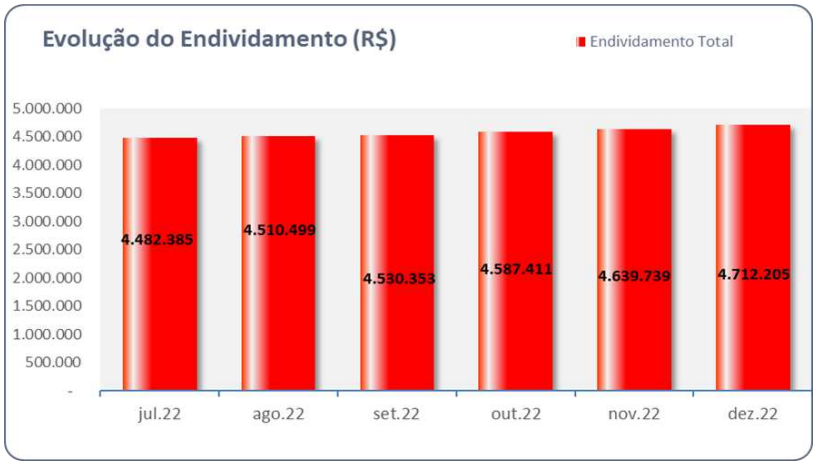

II.3.1.3. Patrimônio Líquido

Apresenta saldo a descoberto na ordem de R$ 4,6 milhões, dado aos prejuízos acumulados auferidos em anos anteriores, somados até dezembro de 2022.

II.3.1.4. Evolução das Contas de Resultado

Demonstração do Resultado do Exercício	nov/22	dez/22	Acumulado
Receita Líquida	**0**	**0**	**0**
(-) Custo dos Produtos Vendidos	0	0	-11117
= Resultado Bruto	**0**	**0**	**-11117**
(=) Despesas Operacionais	-48.407	-81.658	-390.834
(-) Despesas de Vendas	0	0	-22774
(-) Despesas Administrativas	-48.407	-81.658	-367.864
(-) Despesas Tributarias	0	0	-195
= Resultado Operacional Líquido	**-48.407**	**-81.658**	**-401.951**
(=/-) Resultado Financeiro	**0**	**0**	**-2987**
(-) Despesa Financeira	0	0	-2987
Resultado antes do IRPJ e CSLL	-48.407	-81.658	-404.938
LUCRO (PREJUÍZO) DO PERÍODO	**-48.407**	**-81.658**	**-404.938**

Este documento é cópia do original, assinado digitalmente por ORESTE NESTOR DE SOUZA LASPRO e Tribunal de Justica do Estado de Sao Paulo, protocolado em 01/03/2023 às 15:45 , sob o número WJMJ23403494420
Para conferir o original, acesse o site https://esaj.tjsp.jus.br/pastadigital/pg/abrirConferenciaDocumento.do, informe o processo 1031398-07.2021.8.26.0100 e código EF015D0.

Não houve escrituração de receitas ao decorrer do exercício de 2022. Desta maneira, encerra o período analisado com prejuízo acumulado de R$ 404 mil.

II.3.2. Demonstração do Fluxo de Caixa

Não houve o envio da **Demonstração de Fluxo de Caixa** no período.

II.3.3. Análise por meio de Índices, Indicadores e Instrumentos Financeiros

Índices de Liquidez	jul/22	ago/22	set/22	out/22	nov/22	dez/22
Liquidez Imediata	0,01	0,01	0,01	0,01	0,01	0,01
Liquidez Seca	0,19	0,18	0,21	0,17	0,19	0,14
Liquidez Corrente	0,19	0,18	0,21	0,17	0,19	0,14
Liquidez Geral	0,01	0,01	0,01	0,01	0,01	0,01
Índices de Estrutura de Capitais	jul/22	ago/22	set/22	out/22	nov/22	dez/22
Endividamento	-1,01	-1,01	-1,01	-1,01	-1,01	-1,01
Composição do Endividamento	0,04	0,04	0,04	0,04	0,04	0,04
Imobilização dos Recursos Não Correr	-0,06	-0,06	-0,06	-0,05	-0,05	-0,05
Instrumentos Financeiro	jul/22	ago/22	set/22	out/22	nov/22	dez/22
Capital Circulante Líquido	-131.379,00	-144.426,33	-129.923,08	-152.392,95	-150.207,14	-162.554,55

II.3.4. Evolução Mensal de Colaboradores

Segue abaixo a movimentação do quadro de colaboradores dos últimos seis meses:

	jul/22	ago/22	set/22	out/22	nov/22	dez/22
Saldo Inicial	4	4	4	4	4	4
Admitidos						
Demitidos						
Saldo Final	4	4	4	4	4	4

Este documento é cópia do original, assinado digitalmente por ORESTE NESTOR DE SOUZA LASPRO e Tribunal de Justica do Estado de Sao Paulo, protocolado em 01/03/2023 às 15:45 , sob o número WJMJ23403494420
Para conferir o original, acesse o site https://esaj.tjsp.jus.br/pastadigital/pg/abrirConferenciaDocumento.do, informe o processo 1031398-07.2021.8.26.0100 e código EF015D0.

Anexo III - Acompanhamento do Plano de Recuperação Judicial

Em 30 de março de 2021, as empresas **Billy Willy**, **CVA Festas e Eventos** e **RM Buffet Infantil** apresentaram, em consolidação processual, pedido de Recuperação Judicial. Em decisão proferida em 9 de abril de 2021, foi deferido o processamento da recuperação judicial. Em razão da ausência de objeções ao Plano de Recuperação Judicial ("PRJ"), não fora convocada Assembleia Geral de Credores, nos termos da Lei nº 11.101/2005.

Em 17 de janeiro de 2023, este MM. Juízo homologou, com ressalvas, o Plano de Recuperação Judicial ("PRJ") apresentado e concedeu a Recuperação Judicial às devedoras.

A proposta de pagamento aos credores sujeitos à Recuperação Judicial está disposta na parte IV do PRJ, especificamente nas cláusulas 7 a 12, consistentes nas fls. 1299/1304 dos autos do processo, ilustrado no quadro abaixo:

CLASSE I	
Início do Pagamento	devem ser quitados no prazo de 12 meses contados da homologação do plano
Forma de Pagamento	imediatamente, mês a mês ou no último dia dentro dos 12 meses, a critério das empresas
Deságio	70% sobre o valor homologado no Quadro Geral de Credores
Condições	limite até o valor de 150 salários mínimos, caso supere o valor, terá as mesmas condições que na Classe III
Será corrigido	pela Tabela Prática divulgada pelo Tribunal de Justiça de São Paulo + 1% a.a.

CLASSE III	
Início do Pagamento	após a carência de 22 meses a partir da homologação
Fim	10 anos
Forma de Pagamento	20 parcelas semestrais
Deságio	80%
Será corrigido	pela Tabela Prática divulgada pelo Tribunal de Justiça de São Paulo + 1% a.a.

CLASSE IV	
Início do Pagamento	após a carência de 12 meses a partir da homologação
Fim	2 anos
Forma de Pagamento	24 parcelas mensais
Deságio	80%
Será corrigido	pela Tabela Prática divulgada pelo Tribunal de Justiça de São Paulo + 1% a.a.

(*) Texto readequado em razão do exercício do controle de legalidade pelo MM. Juízo da Recuperação Judicial, conforme r. decisão de fls. 2.232/2.253.

Este documento é cópia do original, assinado digitalmente por ORESTE NESTOR DE SOUZA LASPRO e Tribunal de Justica do Estado de Sao Paulo, protocolado em 01/03/2023 às 15:45 , sob o número WJMJ23403494420
Para conferir o original, acesse o site https://esaj.tjsp.jus.br/pastadigital/pg/abrirConferenciaDocumento.do, informe o processo 1031398-07.2021.8.26.0100 e código EF015D0.

Anexo IV - Relatório de Diligências Realizadas

Data: 01.12.2022

Empresa: Billy Willy Buffet Infantil e Comércio Ltda

Local: Avenida Dos Chibarás, 322 - Moema – CEP 04076-000 São Paulo – SP

Preposto: Antonio Carlos Quintiliano

Entrada / Recepção

Este documento é cópia do original, assinado digitalmente por ORESTE NESTOR DE SOUZA LASPRO e Tribunal de Justica do Estado de Sao Paulo, protocolado em 01/03/2023 às 15:45 , sob o número WJMJ23403494420
Para conferir o original, acesse o site https://esaj.tjsp.jus.br/pastadigital/pg/abrirConferenciaDocumento.do, informe o processo 1031398-07.2021.8.26.0100 e código EF015D0.

Área Administrativa / Painel divulgação

Estoque / Cozinha

Este documento é cópia do original, assinado digitalmente por ORESTE NESTOR DE SOUZA LASPRO e Tribunal de Justica do Estado de Sao Paulo, protocolado em 01/03/2023 às 15:45 , sob o número WJMJ23403494420
Para conferir o original, acesse o site https://esaj.tjsp.jus.br/pastadigital/pg/abrirConferenciaDocumento.do, informe o processo 1031398-07.2021.8.26.0100 e código EF015D0.

Espaço Adulto

Este documento é cópia do original, assinado digitalmente por ORESTE NESTOR DE SOUZA LASPRO e Tribunal de Justica do Estado de Sao Paulo, protocolado em 01/03/2023 às 15:45 , sob o número WJMJ23403494420
Para conferir o original, acesse o site https://esaj.tjsp.jus.br/pastadigital/pg/abrirConferenciaDocumento.do, informe o processo 1031398-07.2021.8.26.0100 e código EF015D0.

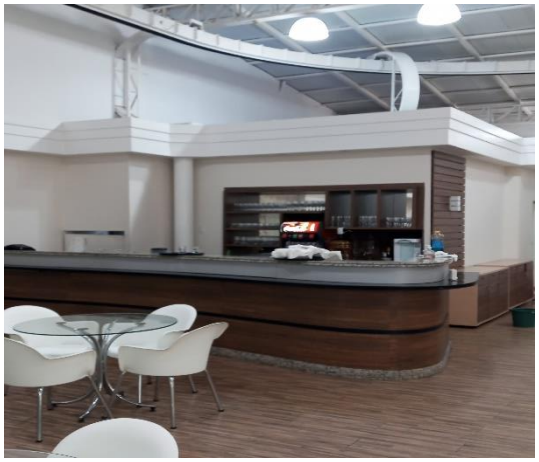

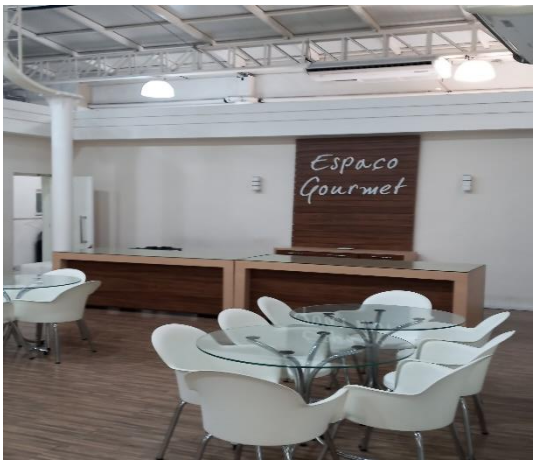

Espaço Infantil

Este documento é cópia do original, assinado digitalmente por ORESTE NESTOR DE SOUZA LASPRO e Tribunal de Justica do Estado de Sao Paulo, protocolado em 01/03/2023 às 15:45 , sob o número WJMJ23403494420
Para conferir o original, acesse o site https://esaj.tjsp.jus.br/pastadigital/pg/abrirConferenciaDocumento.do, informe o processo 1031398-07.2021.8.26.0100 e código EF015D0.

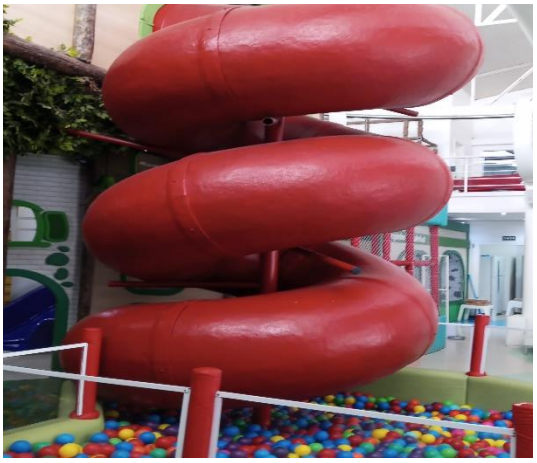

Este documento é cópia do original, assinado digitalmente por ORESTE NESTOR DE SOUZA LASPRO e Tribunal de Justica do Estado de Sao Paulo, protocolado em 01/03/2023 às 15:45 , sob o número WJMJ23403494420
Para conferir o original, acesse o site https://esaj.tjsp.jus.br/pastadigital/pg/abrirConferenciaDocumento.do, informe o processo 1031398-07.2021.8.26.0100 e código EF015D0.

Este documento é cópia do original, assinado digitalmente por ORESTE NESTOR DE SOUZA LASPRO e Tribunal de Justica do Estado de Sao Paulo, protocolado em 01/03/2023 às 15:45 , sob o número WJMJ23403494420
Para conferir o original, acesse o site https://esaj.tjsp.jus.br/pastadigital/pg/abrirConferenciaDocumento.do, informe o processo 1031398-07.2021.8.26.0100 e código EF015D0.

Espaço Jogos Games

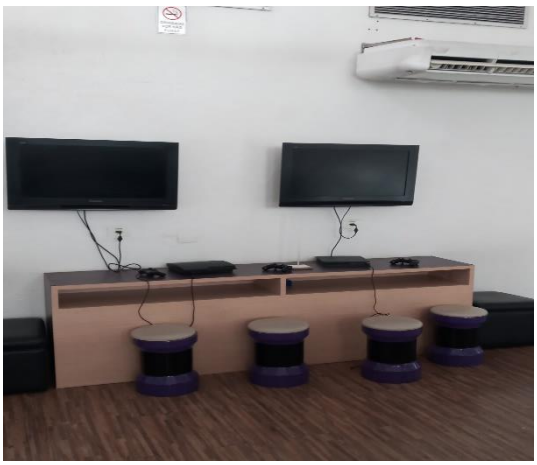

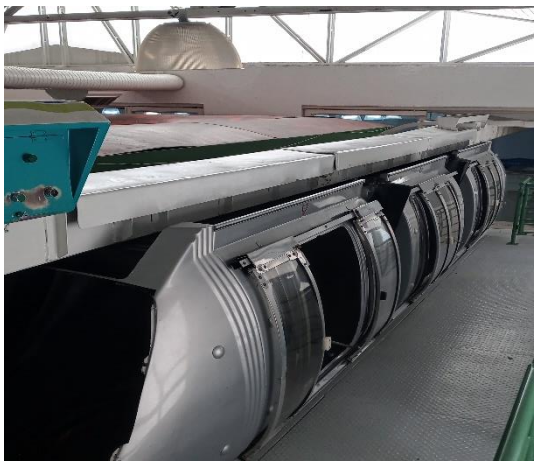

Este documento é cópia do original, assinado digitalmente por ORESTE NESTOR DE SOUZA LASPRO e Tribunal de Justica do Estado de Sao Paulo, protocolado em 01/03/2023 às 15:45 , sob o número WJMJ23403494420
Para conferir o original, acesse o site https://esaj.tjsp.jus.br/pastadigital/pg/abrirConferenciaDocumento.do, informe o processo 1031398-07.2021.8.26.0100 e código EF015D0.

Fraldário

Preposto: Antonio Carlos Quintiliano

Este documento é cópia do original, assinado digitalmente por ORESTE NESTOR DE SOUZA LASPRO e Tribunal de Justica do Estado de Sao Paulo, protocolado em 01/03/2023 às 15:45 , sob o número WJMJ23403494420
Para conferir o original, acesse o site https://esaj.tjsp.jus.br/pastadigital/pg/abrirConferenciaDocumento.do, informe o processo 1031398-07.2021.8.26.0100 e código EF015D0.

Empresa: RM Buffet Infantil Ltda / Espaço: Spasso Splash

Local: Alameda dos Nhambiquaras, 475 Indianópolis – CEP 04090-011 - São Paulo – SP

Preposto: Antonio Carlos Quintiliano

Entrada / Recepção

Este documento é cópia do original, assinado digitalmente por ORESTE NESTOR DE SOUZA LASPRO e Tribunal de Justica do Estado de Sao Paulo, protocolado em 01/03/2023 às 15:45 , sob o número WJMJ23403494420
Para conferir o original, acesse o site https://esaj.tjsp.jus.br/pastadigital/pg/abrirConferenciaDocumento.do, informe o processo 1031398-07.2021.8.26.0100 e código EF015D0.

Área Administrativa

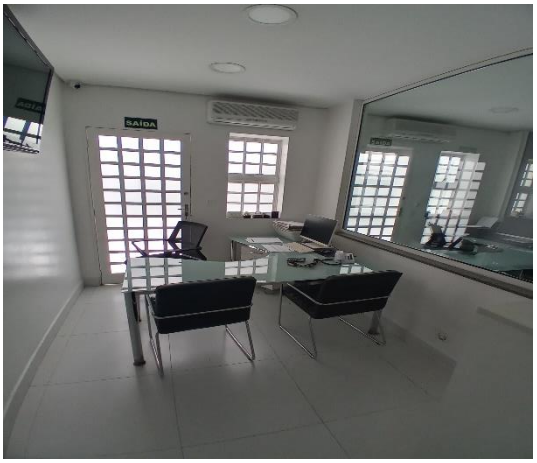

Área Cozinha / Estoque

Este documento é cópia do original, assinado digitalmente por ORESTE NESTOR DE SOUZA LASPRO e Tribunal de Justica do Estado de Sao Paulo, protocolado em 01/03/2023 às 15:45 , sob o número WJMJ23403494420
Para conferir o original, acesse o site https://esaj.tjsp.jus.br/pastadigital/pg/abrirConferenciaDocumento.do, informe o processo 1031398-07.2021.8.26.0100 e código EF015D0.

Área Estoque

Este documento é cópia do original, assinado digitalmente por ORESTE NESTOR DE SOUZA LASPRO e Tribunal de Justica do Estado de Sao Paulo, protocolado em 01/03/2023 às 15:45 , sob o número WJMJ23403494420
Para conferir o original, acesse o site https://esaj.tjsp.jus.br/pastadigital/pg/abrirConferenciaDocumento.do, informe o processo 1031398-07.2021.8.26.0100 e código EF015D0.

Ar Condicionado / Gerador de Energia

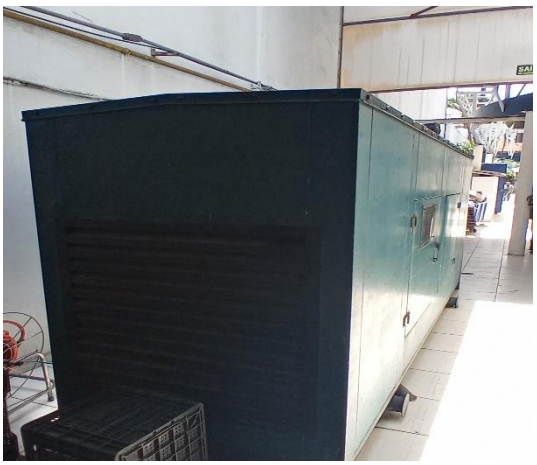

Este documento é cópia do original, assinado digitalmente por ORESTE NESTOR DE SOUZA LASPRO e Tribunal de Justica do Estado de Sao Paulo, protocolado em 01/03/2023 às 15:45 , sob o número WJMJ23403494420
Para conferir o original, acesse o site https://esaj.tjsp.jus.br/pastadigital/pg/abrirConferenciaDocumento.do, informe o processo 1031398-07.2021.8.26.0100 e código EF015D0.

Área Adulto

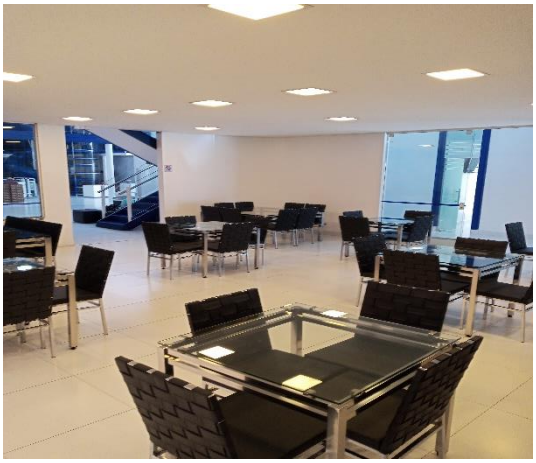

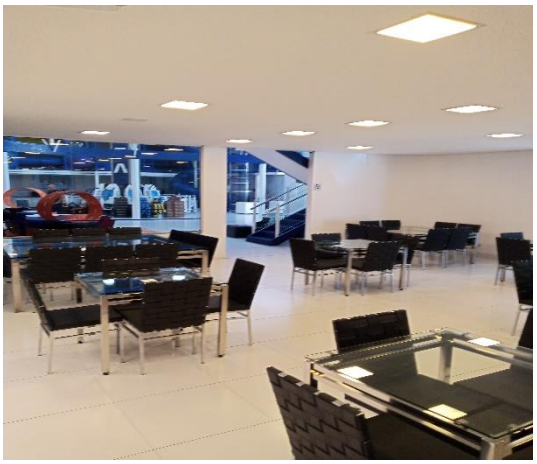

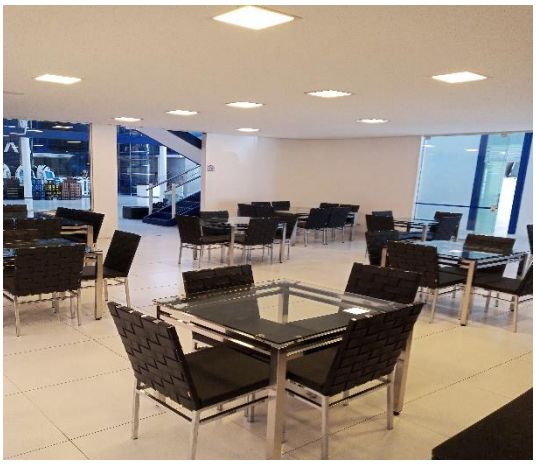

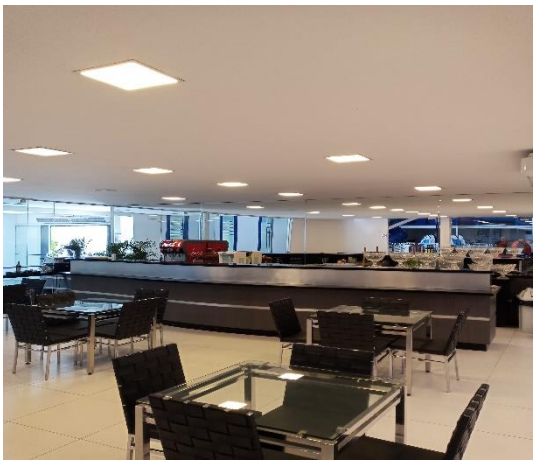

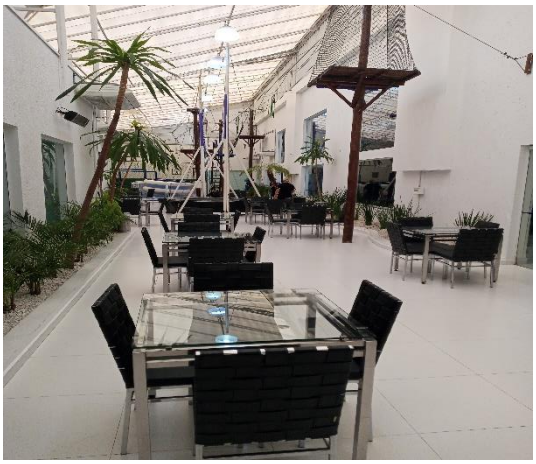

Este documento é cópia do original, assinado digitalmente por ORESTE NESTOR DE SOUZA LASPRO e Tribunal de Justica do Estado de Sao Paulo, protocolado em 01/03/2023 às 15:45 , sob o número WJMJ23403494420
Para conferir o original, acesse o site https://esaj.tjsp.jus.br/pastadigital/pg/abrirConferenciaDocumento.do, informe o processo 1031398-07.2021.8.26.0100 e código EF015D0.

Área Infantil

Este documento é cópia do original, assinado digitalmente por ORESTE NESTOR DE SOUZA LASPRO e Tribunal de Justica do Estado de Sao Paulo, protocolado em 01/03/2023 às 15:45 , sob o número WJMJ23403494420
Para conferir o original, acesse o site https://esaj.tjsp.jus.br/pastadigital/pg/abrirConferenciaDocumento.do, informe o processo 1031398-07.2021.8.26.0100 e código EF015D0.

Este documento é cópia do original, assinado digitalmente por ORESTE NESTOR DE SOUZA LASPRO e Tribunal de Justica do Estado de Sao Paulo, protocolado em 01/03/2023 às 15:45 , sob o número WJMJ23403494420
Para conferir o original, acesse o site https://esaj.tjsp.jus.br/pastadigital/pg/abrirConferenciaDocumento.do, informe o processo 1031398-07.2021.8.26.0100 e código EF015D0.

Este documento é cópia do original, assinado digitalmente por ORESTE NESTOR DE SOUZA LASPRO e Tribunal de Justica do Estado de Sao Paulo, protocolado em 01/03/2023 às 15:45 , sob o número WJMJ23403494420
Para conferir o original, acesse o site https://esaj.tjsp.jus.br/pastadigital/pg/abrirConferenciaDocumento.do, informe o processo 1031398-07.2021.8.26.0100 e código EF015D0.

Área Jogos Games

Este documento é cópia do original, assinado digitalmente por ORESTE NESTOR DE SOUZA LASPRO e Tribunal de Justica do Estado de Sao Paulo, protocolado em 01/03/2023 às 15:45 , sob o número WJMJ23403494420
Para conferir o original, acesse o site https://esaj.tjsp.jus.br/pastadigital/pg/abrirConferenciaDocumento.do, informe o processo 1031398-07.2021.8.26.0100 e código EF015D0.

Este documento é cópia do original, assinado digitalmente por ORESTE NESTOR DE SOUZA LASPRO e Tribunal de Justica do Estado de Sao Paulo, protocolado em 01/03/2023 às 15:45 , sob o número WJMJ23403494420
Para conferir o original, acesse o site https://esaj.tjsp.jus.br/pastadigital/pg/abrirConferenciaDocumento.do, informe o processo 1031398-07.2021.8.26.0100 e código EF015D0.

Área Fraldário

Este documento é cópia do original, assinado digitalmente por ORESTE NESTOR DE SOUZA LASPRO e Tribunal de Justica do Estado de Sao Paulo, protocolado em 01/03/2023 às 15:45 , sob o número WJMJ23403494420
Para conferir o original, acesse o site https://esaj.tjsp.jus.br/pastadigital/pg/abrirConferenciaDocumento.do, informe o processo 1031398-07.2021.8.26.0100 e código EF015D0.

Área Cinema 3D

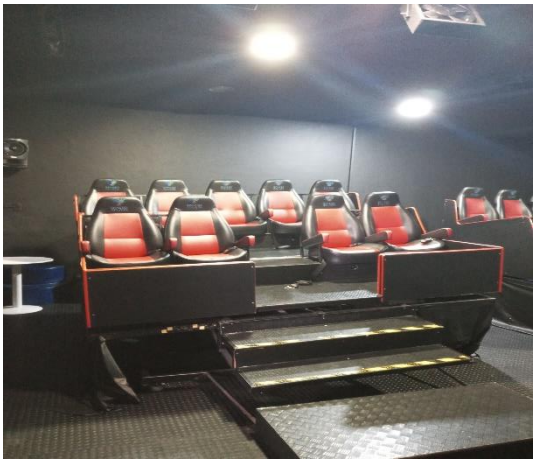

Este documento é cópia do original, assinado digitalmente por ORESTE NESTOR DE SOUZA LASPRO e Tribunal de Justica do Estado de Sao Paulo, protocolado em 01/03/2023 às 15:45 , sob o número WJMJ23403494420
Para conferir o original, acesse o site https://esaj.tjsp.jus.br/pastadigital/pg/abrirConferenciaDocumento.do, informe o processo 1031398-07.2021.8.26.0100 e código EF015D0.

Visual Externo

Decoração da festa

Preposto Antonio Carlos Quintiliano

Este documento é cópia do original, assinado digitalmente por ORESTE NESTOR DE SOUZA LASPRO e Tribunal de Justica do Estado de Sao Paulo, protocolado em 01/03/2023 às 15:45 , sob o número WJMJ23403494420
Para conferir o original, acesse o site https://esaj.tjsp.jus.br/pastadigital/pg/abrirConferenciaDocumento.do, informe o processo 1031398-07.2021.8.26.0100 e código EF015D0.

Anexo V - Pedidos de Esclarecimento ou Documentos Complementares

Ressalta-se:

1. Apresentar a separação das contas do Passivo referente aos créditos concursais (Classes I, III e IV) e extraconcursais, tanto no seu curto quanto no seu longo prazo, para os meses seguintes a este relatório;

2. Disponibilizar o Relatório dos Fluxos de Caixa, conforme preconiza o Pronunciamento do CPC 03, para os meses seguintes a este relatório;

3. Enviar os novos Balancetes de Verificação conciliados de todas as Recuperandas, ante as divergências encontradas nas contas Patrimoniais e de Resultado, de dezembro/2021 a maio/2022;

4. Encaminhar os relatórios dos imobilizados, o relatório financeiro de contas a receber e contas a pagar, os extratos bancários das contas correntes e das aplicações financeiras, para os meses seguintes a este relatório;

5. Apresentar os relatórios referentes aos colaboradores: arquivo SEFIP, folha de pagamento, guias e comprovantes das obrigações trabalhistas e previdenciárias, para os meses seguintes a este relatório;

6. Disponibilizar o cálculo do *EBITDA* tanto dos períodos de abril e maio de 2022 quanto dos meses seguintes, ou disponibilizar o balancete analítico para que seja possível a identificação das contas indispensáveis ao cálculo do referido indicador; e,

7. Esclarecimentos acerca da ausência do reconhecimento contábil da depreciação de Ativos das Recuperandas no período analisado.

Este documento é cópia do original, assinado digitalmente por ORESTE NESTOR DE SOUZA LASPRO e Tribunal de Justica do Estado de Sao Paulo, protocolado em 01/03/2023 às 15:45 , sob o número WJMJ23403494420
Para conferir o original, acesse o site https://esaj.tjsp.jus.br/pastadigital/pg/abrirConferenciaDocumento.do, informe o processo 1031398-07.2021.8.26.0100 e código EF015D0.

Anexo VI – Cronograma Processual

DATA	EVENTO	LEI Nº 11.101/05
30/03/2021	Ajuizamento do pedido de Recuperação Judicial	-
09/04/2021	Deferimento do pedido de Recuperação Judicial	Art. 52, incisos I, II, III, IV e V e § 1º
05/05/2021	Disponibilização da decisão de deferimento no DJE	Art. 52, incisos I, II, III, IV e V e § 1º
06/05/2021	Publicação da decisão de deferimento no DJE	Art. 52, incisos I, II, III, IV e V e § 1º
29/04/2021	Disponibilização no DJE do 1º edital pelo devedor	Art. 52, § 1º
30/04/2021	Publicação no DJE do 1º edital pelo devedor	Art. 52, § 1º
17/05/2021	Fim do prazo para apresentar habilitações e divergências ao AJ (15 dias da publicação do 1º edital)	Art. 7º, § 1º
05/07/2021	Apresentação do Plano de Recuperação Judicial ao juízo (60 dias após publicação do deferimento da Recuperação)	Art. 53
05/07/2021	Prazo limite para apresentação do Plano de Recuperação Judicial ao juízo (60 dias após publicação da decisão de deferimento da Recuperação Judicial)	Art. 53
23/07/2021	Disponibilização do Edital de aviso sobre o recebimento do PRJ no DJE	Art. 53, § único
26/07/2021	Publicação do Edital de aviso sobre o recebimento do PRJ no DJE	Art. 53, § único
25/08/2021	Fim do prazo para apresentar objeções ao PRJ (30 dias após a publicação do 2º edital ou 30 dias após a publicação de aviso de recebimento do PRJ)	Art. 53, § único c/c art. 55, § único
22/06/2021	Disponibilização no DJE do edital pelo AJ - 2º edital	Art. 7º, § 2º
23/06/2021	Publicação no DJE do edital pelo AJ - 2º edital	Art. 7º, § 2º
05/07/2021	Fim do prazo para apresentar impugnações ao juízo (10 dias após a publicação do 2º edital)	Art. 8º
	Disponibilização no DJE do edital de convocação para votação do PRJ - AGC (15 dias de antecedência da realização da AGC)	Art. 36

Este documento é cópia do original, assinado digitalmente por ORESTE NESTOR DE SOUZA LASPRO e Tribunal de Justica do Estado de Sao Paulo, protocolado em 01/03/2023 às 15:45 , sob o número WJMJ23403494420
Para conferir o original, acesse o site https://esaj.tjsp.jus.br/pastadigital/pg/abrirConferenciaDocumento.do, informe o processo 1031398-07.2021.8.26.0100 e código EF015D0.

	Publicação no DJE do edital de convocação para votação do PRJ - AGC (15 dias de antecedência da realização da AGC)	Art. 36
	1ª Convocação da assembleia geral de credores	Art. 36, inciso I
	2ª Convocação da assembleia geral de credores	Art. 36, inciso I
03/10/2021	Prazo limite para realização da AGC (150 dias contados do deferimento da Recuperação Judicial)	Art. 56, § 1º
02/11/2021 ***Prorrogado (fls. 1781)***	Fim do prazo de suspensão do curso de prescrição de ações e execuções contra o devedor (180 dias após o deferimento da Recuperação)	Art. 6, § 4º
17/01/2023	Decisão de homologação do Plano de Recuperação Judicial	Art. 58
01/02/2023	Disponibilização da decisão de homologação do Plano de Recuperação Judicial no DJE	Art. 58
02/02/2023	Publicação da decisão de homologação do Plano de Recuperação Judicial no DJE	Art. 58
01/08/2023	Fim do prazo de Recuperação Judicial, se cumpridas todas as obrigações previstas no PRJ	Art. 61

Este documento é cópia do original, assinado digitalmente por ORESTE NESTOR DE SOUZA LASPRO e Tribunal de Justica do Estado de Sao Paulo, protocolado em 01/03/2023 às 15:45 , sob o número WJMJ23403494420
Para conferir o original, acesse o site https://esaj.tjsp.jus.br/pastadigital/pg/abrirConferenciaDocumento.do, informe o processo 1031398-07.2021.8.26.0100 e código EF015D0.

Anexo VII - Da Conformidade com a Recomendação nº 72, de 19/08/2020

ANEXO II DA RECOMENDAÇÃO Nº 72, DE 19 DE AGOSTO DE 2020	COMENTÁRIOS AJ
1. Há litisconsórcio ativo?	
1.1. Em caso positivo, identifique a qual devedor se refere o presente relatório.	
2. Este relatório é:	RMA 12/2022
2.2. Mensal	
2.2.1. Houve alteração da atividade empresarial?	Não
2.2.2. Houve alteração da estrutura societária e dos órgãos de administração?	Não
2.2.3. Houve abertura ou fechamento de estabelecimentos?	Não
2.2.4. Quadro de funcionários 2.2.4.1.Número de funcionários/colaboradores total 2.2.4.1.1. Número de funcionários CLT 2.2.4.1.2. Número de pessoas jurídicas	Anexo II
2.2.5. Análise dos dados contábeis e informações financeiras	Anexo II
2.2.5.1. Ativo (descrição / evolução)	Anexo II
2.2.5.2. Passivo 2.2.5.2.1. Extraconcursal 2.2.5.2.1.1. Fiscal 2.2.5.2.1.1.1. Contingência 2.2.5.2.1.1.2. Inscrito na dívida ativa 2.2.5.2.1.2. Cessão fiduciária de títulos/direitos creditórios 2.2.5.2.1.3. Alienação fiduciária 2.2.5.2.1.4. Arrendamentos mercantis 2.2.5.2.1.5. Adiantamento de contrato de câmbio (ACC) 2.2.5.2.1.6. Obrigação de fazer 2.2.5.2.1.7. Obrigação de entregar 2.2.5.2.1.8. Obrigação de dar 2.2.5.2.1.9. Obrigações ilíquidas 2.2.5.2.1.10. N/A 2.2.5.2.1.10.1. Justificativa 2.2.5.2.1.10.2. Observações 2.2.5.2.1.11. Pós ajuizamento da RJ 2.2.5.2.1.11.1. Tributário 2.2.5.2.1.11.2. Trabalhista 2.2.5.2.1.11.3. Outros 2.2.5.2.1.11.3.1. Observações 2.2.5.2.1.11.4. Observações / Gráficos	Anexo II
2.2.6. Demonstração de resultados (evolução) 2.2.6.1. Observações (análise faturamento / índices de liquidez / receita x custo / receita x	Anexo II
2.2.7. Diligência nos estabelecimentos da recuperanda	Anexo IV
2.2.8. Planilha de controle de pagamentos dos credores concursais (nome do credor / valor no edital 2.2.8.1.N/A 2.2.8.2. Anexar documentos	Anexo III
2.2.9. Observações	
2.2.10. Anexos	
2.2.11. Eventos do mês	

Este documento é cópia do original, assinado digitalmente por ORESTE NESTOR DE SOUZA LASPRO e Tribunal de Justica do Estado de Sao Paulo, protocolado em 01/03/2023 às 15:45 , sob o número WJMJ23403494420
Para conferir o original, acesse o site https://esaj.tjsp.jus.br/pastadigital/pg/abrirConferenciaDocumento.do, informe o processo 1031398-07.2021.8.26.0100 e código EF015D0.

Glossário

A **DRE** – Demonstração do Resultado do Exercício, se baseia no **regime de competência, mostrando o lucro ou prejuízo da empresa em determinado período**.

A **DFC** – Demonstração do Fluxo de Caixa, tem como base o **regime de caixa, demonstrando as entradas e saídas de dinheiro da empresa**

Análise por meio de Índices, Indicadores e Instrumentos Financeiros: o **objetivo** dessa análise **evidenciar a situação financeira e patrimonial da empresa**, por meio de medidas quantitativas com base em seus saldos e resultados contábeis.

Análise Vertical: é uma maneira de avaliar as demonstrações financeiras de empresas ao olhar o balanço da companhia e visualizar a dimensão de um dado financeiro em relação ao total. Assim, ela **permite descobrir a relevância de uma parte dentro do todo**.

Análise Horizontal: é uma maneira de avaliar as demonstrações financeiras de uma empresa comparando os resultados mais recentes com aqueles registrados em trimestres ou anos anteriores. Assim, a análise horizontal **permite acompanhar a evolução dos dados divulgados nos balanços** da companhia.

Indicadores de Liquidez: indicam a capacidade de uma empresa para honrar com todos os seus compromissos financeiros, tendo como **cenário ideal** índice igual ou superior a 1 (um).

- **Índice de liquidez Imediata**: demonstra a parcela de dívidas de curto prazo (passivo circulante) que poderiam ser pagas imediatamente por meio dos valores relativos à caixa e equivalentes de caixa (disponível). Ou seja, representa quanto a empresa possui de disponível para cada real de dívidas vencíveis no curto prazo.
- **Índice de Liquidez Corrente**: mede a capacidade de quitação das obrigações com vencimento em curto prazo (registradas no passivo circulante), utilizando-se dos disponíveis e realizáveis em mesmo período (registrados no ativo circulante).
- **Índice de Liquidez Seca**: segue a mesma premissa do indicador de liquidez corrente, entretanto, excluindo os saldos em estoques.
- **Índice de Liquidez Geral**: sem levar em conta as estimativas de vencimento e recebimento, este indicador demonstra a liquidez do total de dívidas constituídas ao utilizar todos os direitos (neste cálculo, não se considera os bens imobilizados para liquidação).

Indicadores de Estrutura Patrimonial: estabelecem relações entre as fontes de financiamento próprio e de terceiros. Visam evidenciar a dependência da entidade em relação aos recursos de terceiros.

Este documento é cópia do original, assinado digitalmente por ORESTE NESTOR DE SOUZA LASPRO e Tribunal de Justica do Estado de Sao Paulo, protocolado em 01/03/2023 às 15:45 , sob o número WJMJ23403494420
Para conferir o original, acesse o site https://esaj.tjsp.jus.br/pastadigital/pg/abrirConferenciaDocumento.do, informe o processo 1031398-07.2021.8.26.0100 e código EF015D0.

- **<u>Índice de Endividamento</u>**: mostra quanto a sociedade tem de dívidas com terceiros (Passivo Circulante + Passivo Não Circulante) para cada real de recursos próprios (Patrimônio Líquido). Indica a dependência que a entidade apresenta com relação a terceiros e, nesse ponto, o risco a que está sujeita.
- **<u>Composição do Endividamento</u>**: Para analisar a solvência de uma entidade, é importante conhecer os prazos de vencimentos de suas dívidas. Nesse sentido, o índice de composição do endividamento revela quanto da dívida total (Passivo Circulante + Passivo Não Circulante) com terceiros é exigível no curto prazo (Passivo Circulante).
- **<u>Imobilização de Recursos Não Correntes</u>**: O índice de imobilização do Patrimônio Líquido apresenta a parcela do capital próprio que está investida em ativos de baixa liquidez (Ativos Imobilizados, investimentos ou Ativos Intangíveis), ou seja, Ativos Não Circulantes deduzidos dos ativos realizáveis a longo prazo.

Capital Circulante Líquido (CCL): também conhecido como "capital de giro", refere-se aos ativos de uma empresa que são utilizados para manter o seu desempenho. Assim, por meio da divisão do ativo circulante pelo passivo circulante, se o cálculo for **positivo** pode-se identificar se a empresa **está conseguindo honrar com seus compromissos em um curto prazo**. Mas, se o resultado for **negativo indica que a empresa poderá passar por graves riscos com a sua liquidez**.

EBITDA: é a sigla composta pelas iniciais dos termos Earning Before Interest, Taxes, Depreciation/Depletion and Amortization. Em português, tem sido comumente traduzida por **lucro antes dos juros, impostos sobre os lucros, depreciações/exaustões e amortizações**, ou a sigla LAJIDA. Dessa maneira, o EBITDA procura refletir a geração de caixa efetivo de uma empresa, ou seja, a margem operacional advinda da sua atividade principal.

- A <u>margem operacional</u> indica, portanto, o percentual das vendas convertido em lucro. Ou seja, o percentual representado pelo lucro líquido operacional sobre as receitas líquidas (desconsiderando as despesas financeiras do resultado, bem como o efeito do IR provocado no resultado por tais despesas financeiras).

Este documento é cópia do original, assinado digitalmente por ORESTE NESTOR DE SOUZA LASPRO e Tribunal de Justica do Estado de Sao Paulo, protocolado em 01/03/2023 às 15:45 , sob o número WJMJ23403494420
Para conferir o original, acesse o site https://esaj.tjsp.jus.br/pastadigital/pg/abrirConferenciaDocumento.do, informe o processo 1031398-07.2021.8.26.0100 e código EF015D0.